

Carta Regionale 1:50.000

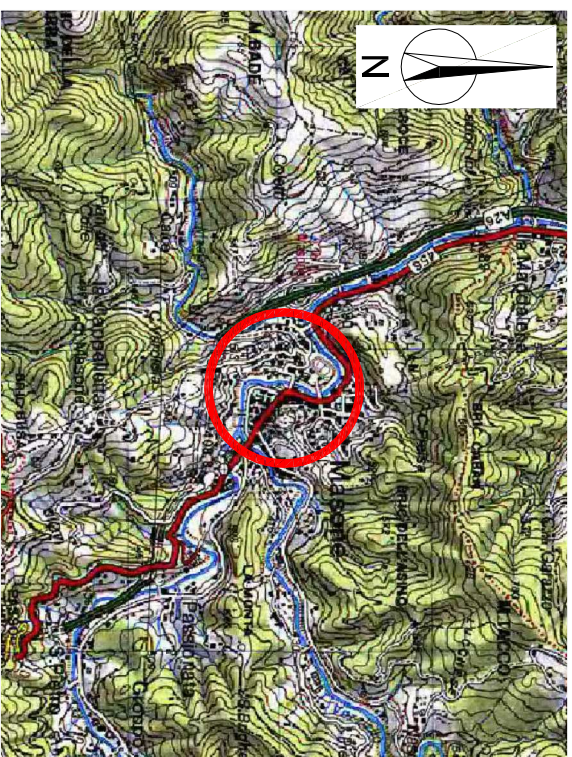

Carta Regionale 1:25.000

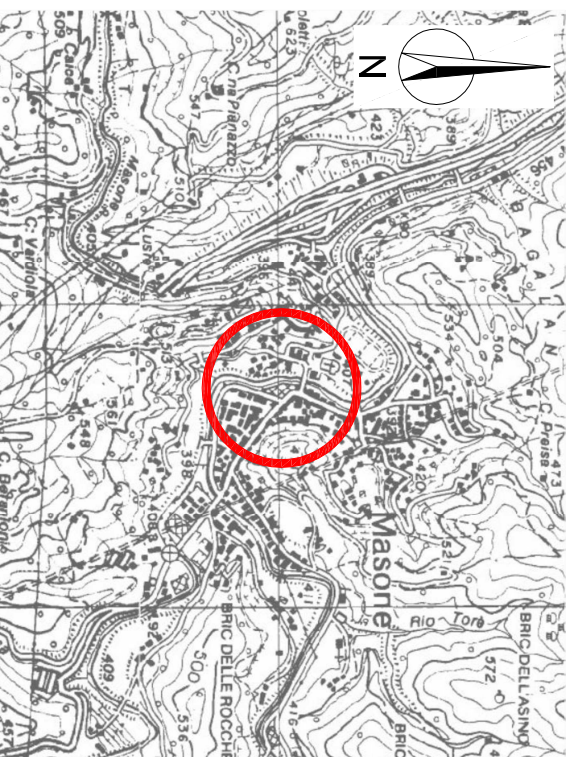

Carta Tecnica Regionale 1:10.000



Cartografia

Carta Tecnica Regionale 1:5.000

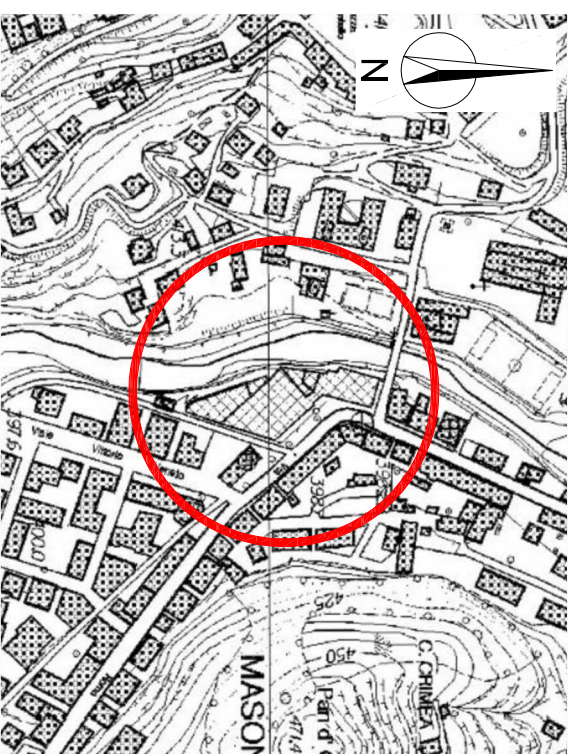

Zonizzazione Comunale 1:5.000

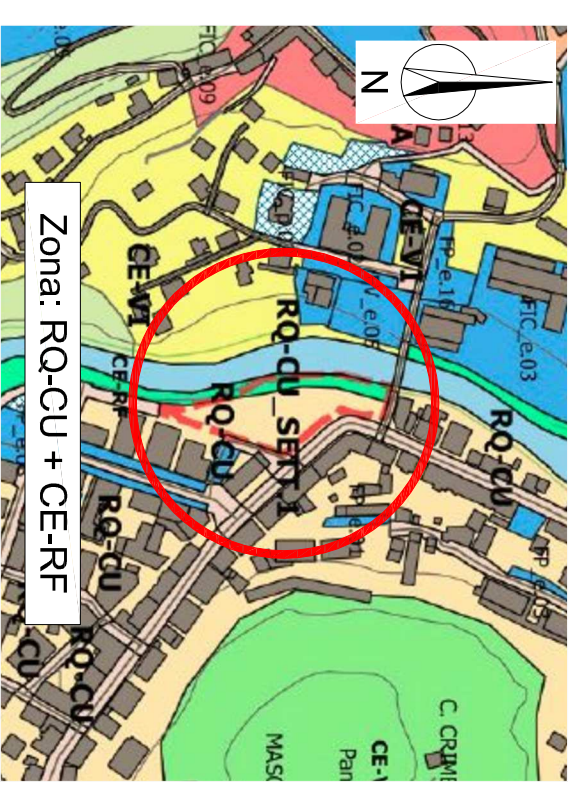

Ortofoto 1:5.000

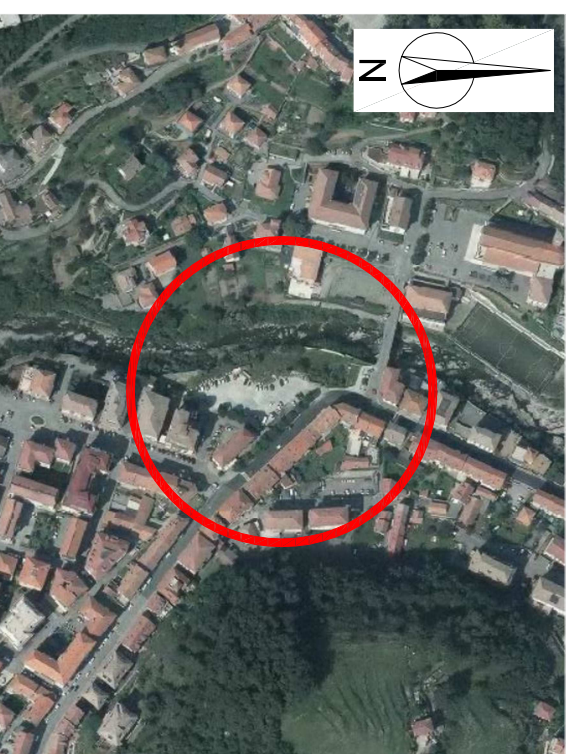

Carta Catastale 1:2.000

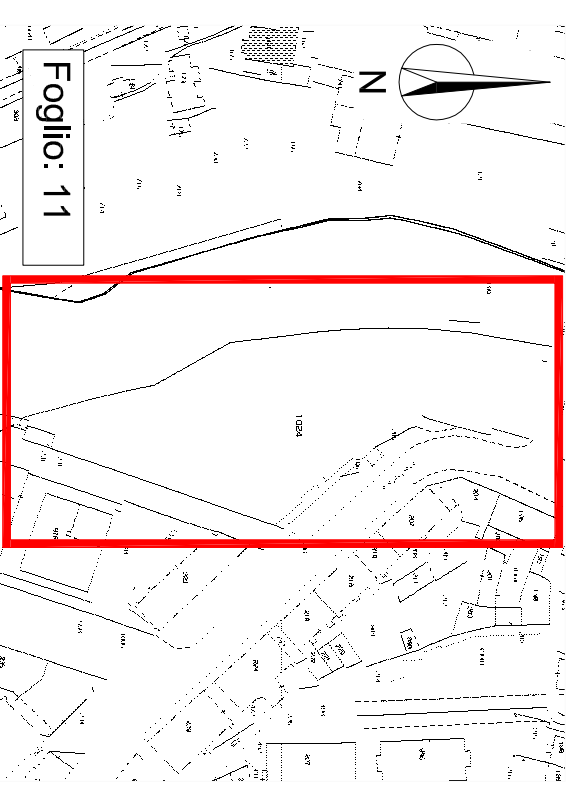

COMUNE DI MASONE - Città Metropolitana di Genova

Comm.: Omar Missarelli, nato a Genova il 12/08/1979, C.F.: MSSMRO79M12D9698B; in qualità di Sindaco pro tempore del Comune di Masone, p.zza 75 Martiri, 1 - 16010 Masone (GE), C.F.: 00831250105.

Progetto: Istanza per il rilascio di Autorizzazione Idraulica.

Ripristino stato dei luoghi con riempimento a tempo del muro di sostegno delimitante le aree "ex Carusa" di via Roma - 16010 Masone (GE); meglio identificate al Catasto Terreni del Comune di Masone al foglio 11, mappale 1024.

Ogg.: Cartografia

Il Tecnico:

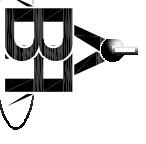

Data: 07/07/2023

Scala: Varie

Rev.: 000

Tavola: Unica

Legenda

Zona di Intervento

